

LYON

9e arrondissement

Rédaction : 4 rue Montrochet, 69002 Lyon - 04 78 14 76 00 - lprquartiers@leprogres.fr ; Publicité : 04 72 22 24 37 - lprpublicite@leprogres.fr

À La Duchère, quatre jeunes créateurs témoignent de leur parcours

La Maison de la Création d'Entreprise reçoit les personnes appartenant aux structures d'insertion

Pour Marc Bourdon, chargé de mission économique de l'Antenne de proximité Duchère, le but est « de mieux faire connaître son offre et de tisser des passerelles dans l'accompagnement des personnes ».

Le Pôle entrepreneurial de la Maison de la création des entreprises (MCE) est composé d'experts, à la fois du Dispositif CitésLab (Nora Bouhafs), du Centre d'information pour le droit des femmes et des familles (Sophie Bechetoille), de l'association pour le Droit à l'initiative économique (Etienne Delas) et Talents 9 – Coopérative d'activités (Marianne Jay) a ainsi pu développer les différentes formes de cet accompagnement.

De l'idée au projet, du projet à l'entreprise

Informé sur la création d'activité, orienter vers les partenaires adéquats, accompagner, aider au financement et assurer le suivi, sont les



■ De g à d : Marianne Jay (Talents 9), Marc Bourdon (chargé de mission de l'antenne de la Duchère), Nicolas Pierre (Rhône Développement initiative), Sophie Béchetoille (CIDFF), Etienne Delas (ADIE), Emilie Lhermet (RDI)

Photo Dominique Gourat



« De l'idée à l'immatriculation, 8 à 9 mois se sont écoulés »

Pablo Alatorre, « D Plomberie ENR »

Après une perte d'emploi, un financement de l'ADIE m'a aidé. De l'idée à l'immatriculation, 8 à 9 mois se sont écoulés. Actuellement, je crée un site Internet où les clients pourront s'inscrire eux-mêmes sur l'agenda.

étapes proposées afin de soutenir les jeunes créateurs. En fonction du profil de chacun et de l'avancement de son projet, la MCE, membre de « Lyon ville de l'Entrepreneuriat », accompagne chaque créateur jusqu'à l'immatriculation de l'entreprise et garantit un suivi. Les témoi-

gnages des quatre entrepreneurs soutenus par ces structures ont constitué le temps fort de cette rencontre. ■ Maison de la création d'entreprise Lyon La Duchère 226, avenue du Plateau. Lyon 9 04 72 17 00 84 maisondelacreation@mdef-lyon.fr

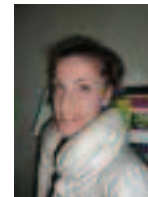

« Je voulais créer quelque chose avec le goût et l'image de Lyon »

Véronique Goy, « Irrésistiblement Lyon »

Après avoir travaillé dix ans dans les secteurs du tourisme, je voulais créer quelque chose avec le goût et l'image de Lyon, j'ai eu l'idée d'une collection de biscuits garnis de pralines roses enrobés de chocolat. L'aide de la MCE a duré de septembre 2012 à mars 2013 et du CIDFF jusqu'à aujourd'hui.



« La Zone franche urbaine permet d'ouvrir des portes »

Xavier Taffet « Les boulangers de la Duch' »

Après avoir été pendant 12 ans directeur d'une structure d'insertion, j'ai eu envie de toucher d'autres horizons. Ma formation initiale (un CAP de boulanger obtenu à 16 ans, ma famille étant dans le métier) m'a guidée vers l'envie d'ouvrir une boulangerie avec un ami. Mais nous avons été bloqués par les banques. Avec La Zone Franche Urbaine, les portes se sont ouvertes et nous sommes dans l'ascendant.



« J'ai acquis les bons réflexes qui m'aident à aller de l'avant »

Maud Blanc « conservation restauration de photographies »

J'ai eu la chance d'intégrer l'Atelier de conservation et de restauration de la ville de Paris pendant 5 ans. Arrivée à Lyon où il n'y a pas de structure similaire, je me suis informée à Pôle emploi. Au sein de Talents 9, j'ai acquis les bons réflexes et la dynamique qui m'aident à aller de l'avant.